

参加費無料

セミナー開催のご案内

webからも申し込みできます。

Q Ciメール 検索

サイトも見やすくなりました。

右下にある Ciメディカル セミナー開催情報 をクリック

根管充填システム EQ-V 製品説明と臨床での活用法



CWCT法は適応症例が広く側方加圧に比べてシーラーの厚みを最小限にでき、側枝にも対応できるため、米国の専門医の半数以上が取り入れており、日本でも確実に普及している垂直加圧根管充填法のひとつです。この度、CWCT充填システム専門メーカーのメタバイオメドから簡便に使用して導入しやすい価格が実現した根管充填システム「EQ-V」が発売になりました。本説明会では、EQ-Vの製品説明とシステムの使用法を模型を用いて体験していただけます。ぜひこの機会にEQ-Vによる根管充填を体験してみませんか？



- 東京 3月6日(水) 18:00~18:45
- 東京 3月24日(日) 13:00~13:45
- 東京 4月11日(木) 13:00~13:45
- 大阪 3月3日(日) 11:00~11:45

新しい概念の根管治療ファイル"Gentlefile"の製品説明体験会

新規導入の先生に限りセミナー参加者特典あり

高い柔軟性を持ち鞭のようにしなる新感覚ステンレスファイルが発売になりました。柔軟性が高いため破折しにくく、過度な圧力がかからないので天然歯の根管形態を維持した拡大が可能です。本説明会では「Gentlefile」の使用法の説明だけでなく、抜去歯をお持ち頂ければ実際に根管拡大を体験することができます。ぜひこの機会に新しい概念の根管治療ファイルを体験してください。

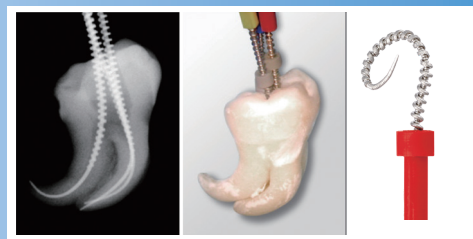

- 東京 4月7日(日) 14:00~15:30

パノラマもキレイ！世界で選ばれている歯科用CT

～製品説明から補助金を活用した導入方法まで～

近年歯科用CTの普及とともに、より高画質な画像が求められるようになりました。保険診療でもCTの算定が認められ、CT+パノラマ複合機に入れ替える医院が増加傾向にあります。そこで高品質で低価格を実現したVatech社の「Pax-i3Dsmart」で撮影した患者様の画像とともにエンド・ペリオ・インプラントなどの臨床に役立つ活用方法から、補助金を活用しての導入方法までをご紹介します。



- 東京 3月10日(日) 13:00~14:00
- 大阪 3月3日(日) 13:00~14:00

Smart
Pax-i3D
CT+パノラマ複合機

～東京ショールーム移転リニューアルオープン～

当社東京ショールームは1月29日(火)より、瀬川ビル6階から7階に移転しました。新しくなったショールームで皆様のご来場を心よりお待ちしております。

**先着100名様
来場者
プレゼントあり!**



※東京ショールームTEL、FAX番号は変わりません。

東京: Ci東京ショールーム (セミナールームにて) ※JR「御茶ノ水駅」聖橋出口、御茶ノ水橋出口より徒歩1分。1階が丸善書店のビルの7階です。

大阪: Ci新大阪ショールーム (セミナールームにて) ※JR「新大阪駅」東口より徒歩1分

■定員: 各会場16名 ※参加ご希望のセミナーにチェック を入れFAXをお送りください。※受講証は2週間前にFAXさせていただきます。

ご氏名	<input type="checkbox"/> 歯科医師	<input type="checkbox"/> 歯科衛生士	ご勤務先
	<input type="checkbox"/> 歯科技工士	<input type="checkbox"/> その他スタッフ	
ご住所 〒			
TEL	FAX		

申込書送付先 **FAX.03-3294-8789** お問い合わせ **TEL.03-3294-8788**