

口腔内スキャナ CS3600の 臨床応用

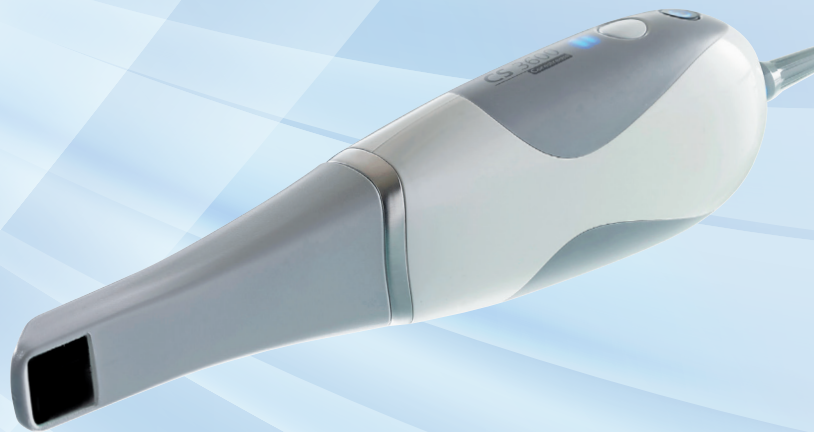

- 歯科技工所との連携で精度向上
- 大幅な工程の簡素化
- コストダウンを実現

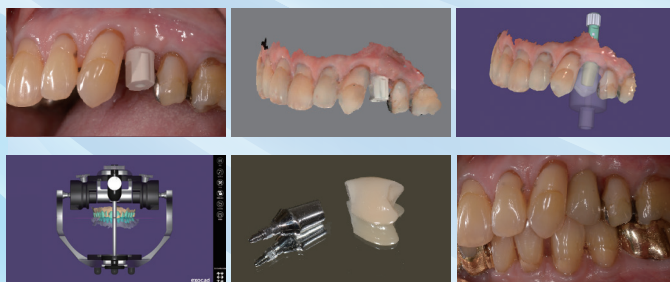

レントゲンから始まった歯科のデジタル化の波は、CBCT・サージカルガイド・ジルコニア、CAD/CAM冠等の補綴製作と目まぐるしく進化をしております。

昨今では口腔内スキャナを各社から販売が開始され、真のデジタルデンティストリーの時代が到来しています。しかしながら、口腔内スキャナが実際臨床で使えるのかを疑問に思われている先生方も多いと思います。その疑問を2015年より実際にご使用されておられる有吉先生に臨床での応用やCS3600でダイレクト印象をしたスキャンデータ (STLデータ) で補綴を製作される際のラボとの連携についてお話していただきます。

日時 5月12日(日) 10:00~12:30

会場 Ci東京ショールーム **定員** 28名
東京都千代田区神田駿河台2-8瀬川ビル7F

受講料A ● 歯科医師(1名)で …… 3,000円(税込)

参加する(1名)^A

受講料B ● 歯科医師とお取引先の
歯科技工士ペア(2名)で… 3,500円(税込)

ペアで参加する^B

+500円で

歯科技工士様も、一緒に参加できます!

是非、提携先の技工所様とご参加ください!

《講師紹介》

有吉 洋先生
ありよし歯科医院 院長



- ・1980年 福岡歯科大学卒業
- ・1985年 ありよし歯科医院(熊本市)開業
- ・1997-2000年 熊本市歯科医師会学術担当理事
- ・2002-2011年 KOCセミナー主宰
- ・2007年 スタディーグループ AOG主宰
- ・元 日本顎咬合学会指導医
- ・XiVeインプラント(Dentsply)公認インストラクター

■申込み方法/セミナー参加にをつけて下記の必要事項を記入の上FAXにてお申込みください。

後日、支払方法など担当者から連絡させていただきます。

ご氏名	<input type="checkbox"/> 歯科医師 <input type="checkbox"/> 歯科衛生士	ご勤務先
	<input type="checkbox"/> 歯科技工士 <input type="checkbox"/> その他スタッフ	
ご住所 〒		
TEL	FAX	

申込書送付先 FAX.03-3294-8789 **お問い合わせ TEL.03-3294-8788**