

Ciメディカル セミナー開催のご案内

参加費
無料

口腔内スキャナで患者への新しい アプローチと増収への運用方法

～口腔内スキャナ導入のメリットと診療への使い方～

対象者 歯科医院

セミナー内容

- ・口腔内スキャナを使った患者へのアプローチ
- ・増収・増患の手法
- ・口腔内スキャナの他社比較
- ・データ作成サービスの提案
- ・デモンストレーション体験会
- ・Ciメディカルから導入するメリット



失敗しないCAD/CAMシステム選び

～デジタルはCAD・CAMソフト選びとバックアップサポートが重要

他では教えてくれないシステム決定法～

対象者 歯科技工所

セミナー内容

- ・デジタル化はお求めやすい価格よりスタートできます。
- 口腔内スキャナの普及にともない、技工所様におけるデジタル化でお悩みではありませんか？
- 実機と補綴物の展示とシステム選びの最も重要な秘訣を説明
- 既に他社システム導入の方には、機能やサポート力の違いをお伝えします

東京開催

参加日に☑点を入れてお申込みください

歯科医院向け 口腔内スキャナ

- 3月15日(日) 14:00～16:30
- 4月 5日(日) 14:00～16:30
- 5月17日(日) 14:00～16:30

歯科技工所向け
CAD/ACMシステム選び

- 3月15日(日) 11:00～13:00
- 4月 5日(日) 11:00～13:00
- 5月17日(日) 11:00～13:00

開催場所 ローランドディー・ジー・(株)
10F 会議室
東京都港区浜松町 1-18-16 住友浜松町ビル10階
TEL:03-5733-4410

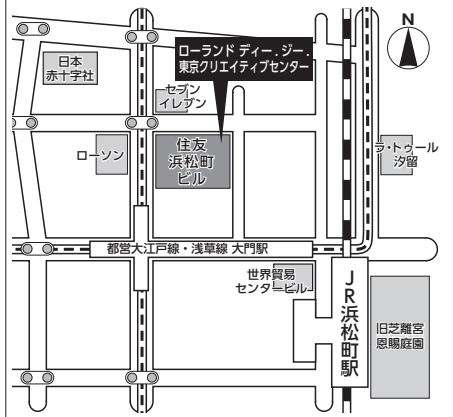

exocad

DWX-52DCi

DWX-4
DGSHAPE

formlabs
Form 3

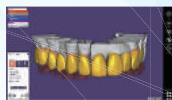
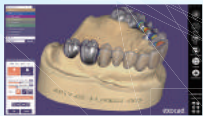

参加申込書

■申込み方法／右上に☑点を入れてください 受講票は開催日の2週間前にFAX送信させていただきます

(ふりがな) 氏名		<input type="checkbox"/> 歯科医師 <input type="checkbox"/> 歯科技工士 (ふりがな) 勤務先	
<input type="checkbox"/> その他スタッフ			
ご住所 〒			
TEL	FAX		
ご出身学校名			
Eメール	緊急連絡先		

FAX申込先 FAX.076-259-0813 お問い合わせ TEL.076-259-1818

【発信元】Ciメディカル 3D Design Lab
〒923-1276 石川県能美郡川北町橋ル2 定休日/土・日・祝日

webからのお申し込み

検索 Ciモール サイトも見やすくなりました。

Ciメディカル セミナー開催情報 ココをクリック!